

FICHA TÉCNICA REFERENCIAL DE PUNTOS CRÍTICOS PARA EL CIERRE DE BRECHAS, EN EL SECTOR LA VICTORIA, DISTRITO DE BAGUA GRANDE, PROVINCIA DE UTCUBAMBA, DEPARTAMENTO DE AMAZONAS.

FTR-CB-PREV N° 0300-2026-ANA-AAA.M-ALA.UTC

PROPUESTA TECNICA: LIMPIEZA, DESCOLMATACIÓN Y CONSTRUCCION DE DIQUE ENROCADO EN LA MARGEN IZQUIERDA DEL RIO UTCUBAMBA, SECTOR LA VICTORIA, DISTRITO BAGUA GRANDE, PROVINCIA DE UTCUBAMBA, DEPARTAMENTO DE AMAZONAS

1. UBICACIÓN:

AAA MARAÑÓN ALA UTCUBAMBA Fecha 05/05/2026

1.1. Ubicación política

Departamento AMAZONAS Provincia UTCUBAMBA Distrito BAGUA GRANDE Sector LA VICTORIA

1.2. Ubicación hidrográfica

Unidad hidrográfica CUENCA UTCUBAMBA Cuerpo de agua RIO UTCUBAMBA

1.3. Ubicación geográfica - Coordenadas UTM (Dátum: WGS 84)

	Inicial			Final			MARGEN	OBSERVACION
	Este (X):	Norte (Y):	Zona	Este (X):	Norte (Y):	Zona		
TRAMO 1	779439	9368959	17M	778135	9369860	17M	IZQUIERDA	DIQUE ENROCADO L=1600 m

2. EVALUACIÓN DE LA ZONA EXPUESTA:

2.1 Tipo de peligro

inundacion X flujo de detritos erosion fluvial X

2.2. Nivel de Peligro

Alto Muy Alto X

2.3. Geología

Geomorfológicamente el área de estudio está localizada en la zona Nor -Oriente del Perú, al Sur Este de la Ciudad de Bagua Grande. La geología del sector de ceja de selva se caracteriza por diversas formaciones sedimentarias cretácicas y terciarias todas afectadas por importantes deformaciones tectónicas de fallas y pliegues. La erosión es el principal fenómeno que está cambiando constantemente el suelo valiéndose del agua como su principal agente erosivo.

El área de estudio está ubicada en la parte septentrional de la Cordillera de los Andes, comprendiendo la franja sub-andina que tiene elevaciones y valles de orientación típicamente andina.

Los elementos geográficos principales que se distinguen en el área investigada son: Zona Inter-andina, Cordillera Oriental, Valles, Faja Sub- andina.

Gravoso	X	Arenas	X	Limo	-	Arcillas	-
Gravoso(Mayores a 2 mm), Arenoso(2 mm - 0.05 mm), Limoso (0.002-0.05) y Arcilloso(menores de 0.002 mm)							

2.4. Hidrología

Su principal rio es el Utcubamba cuyo nacimiento se encuentra al sur del departamento de Amazonas; más al sur del pueblo de Leymebamba en la localidad de Montevideo en la cota 3,630 m.s.n.m., muestra un recorrido aproximado de 230 kilómetros. En sus tramos más importantes toma distintos nombres hasta desembocar en el río Marañón, muy cerca al pongo de Rentema. El río Utcubamba es navegable en un circuito comprendido desde su desembocadura hasta el distrito de Bagua Grande. sus principales afluentes son la quebrada Magunchal y la quebrada Honda en la margen izquierda. La precipitación dentro de la Cuenca del río Utcubamba se distribuye en función al tiempo y al espacio, es decir sea en la época seca o lluviosa así como si esta ocurre en la parte alta, media o baja de la gran cuenca. Según el SENAMHI, las láminas anuales de precipitación máximas van desde los 48,12 mm en épocas de sequia hasta 130,50 mm en épocas de lluvia (Registro de precipitaciones promedio proporcionados por SENAMI entre los años 1998 al 2017. Los caudales máximos que permiten determinar el caudal de diseño de las obras de defensa ribereña, están basados en la información proporcionada por SENAMI, siendo estos los siguientes datos actualizados:

Durante las épocas de precipitación pluvial (Enero - Marzo), se han registrado eventos de inundación por desborde del rio utcubamba, perjudicando a la infraestructura de riego en varios sectores colindantes al rio, tal como lo informa diversos medios de comunicacion como es el caso de la agencia peruana de noticias ANDINA

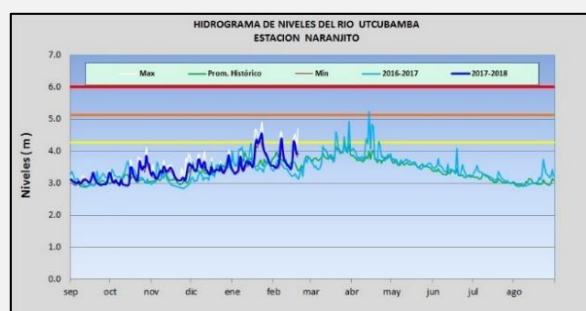

Año	Caudal (Qx)
2 015	129.46
2 016	99.45
2 017	114.50
2 018	122.12
2 019	140.46
2 020	114.80
2 021	113.69

2.5. Elementos expuestos:

En la zona de intervención, se identificaron los siguientes elementos expuestos:

Cantidad de Habitantes	Cantidad de Viviendas	Tipo	Cantidad de I.E.P/I.E.S.	Nombre	Cantidad Centros de Salud	Nombre	Otros	Nombre
		ladrillo, bloque de cemento		-	-	-		-
		Piedra, sillar con cal ó cemento		-	-	-		-
		Adobe ó tapia		-	-	-		-
		Quincha (caña con barro)		-	-	-		-
		Piedra con barro		-	-	-		-
		Madera (Pona, Tornillo, etc)		-	-	-		-
		Otro material		-	-	-		-

En la zona intervenida se ha identificado las siguientes áreas productivas e infraestructuras relacionadas:

Área Total (ha)	Cultivos	Área (ha)	Total cabezas de Ganado	Clase	Nº	Infraestructura afectada	Nombre	Cantidad	Longitud (m)
300.00	Arroz	300	-	Vacunos	-	Bocatomas	Huarangopampa	1	3
	-	-		Ovinos	-	Canales	-	-	-
	-	-		Camelidos	-	Puentes	-	-	-
	-	-		Equinos	-	Vías	-	-	-
	-	-		Porcinos	-	Redes Electricas	-	-	-
	-	-		otros	-	Servicios de agua y desagüe	-	-	-

3. PROPUESTA TECNICA:

Con la finalidad de disminuir la vulnerabilidad existente en el tramo crítico, se propone implementar las siguientes actividades:

3.1.-Estructural

Tipo	Unidad de medida	Cantidad	Descripción de la propuesta	Observaciones
DIQUE SEMICOMPACTADO CON MATERIAL PROPIO	km	1.60	Se conformara el dique semicompactado con material propio con equipos mecanicos que tendra una seccion transversal de 3.50 metros de alto y 3.00 metros de ancho de la corona. Con un talud interior de Z=1.5	
ENROCADADO ACOMODADO	km	1.60	Se propone, implementar estructuras de proteccion de tipo dique enrocado en la margen izquierda del rio Utcubamba en una longitud de 1,600.00 m conformada por rocas acomodadas en el talud y uña con ayuda de equipos mecánicos, protegidas con geotextil no tejido en el talud interior en un area de 10,416.00 m2	

3.2.- Medida No Estructural

Tipo	Unidad de medida	Cantidad	Descripción de la propuesta	Observaciones
LIMPIEZA Y DESCOLMATACIÓN	km	1.600	Limpieza y descolmatación del cauce del rio Utcubamba en una longitud de 1,600.00 m en un ancho de 40.00 m y una altura de corte de 0.90 m	

3.2.1 Acciones Complementarias

Las Municipalidades conjuntamente con el apoyo del Centro de Operaciones de Emergencia Regional del gobierno regional y el Instituto de Defensa Civil - INDECI, deberan de sensibilizar sobre los sistemas de alerta temprana comunitaria, mapas de evacuación, zonas seguras y ayuda humanitaria, asimismo la Autoridad Nacional del Agua debe realizar capacitaciones sobre la importancia de la delimitacion de fajas marginales asociada a un ordenanza local o regional, talleres de sensibilizacion a la poblacion en temas de gestion de riesgos de desastres, para que las poblaciones afectadas se encuentren preparadas a los fenomenos negativos de la naturaleza.

4. ESQUEMA DE PROPUESTA TÉCNICA:

4.1.- VISTA DE PLANTA

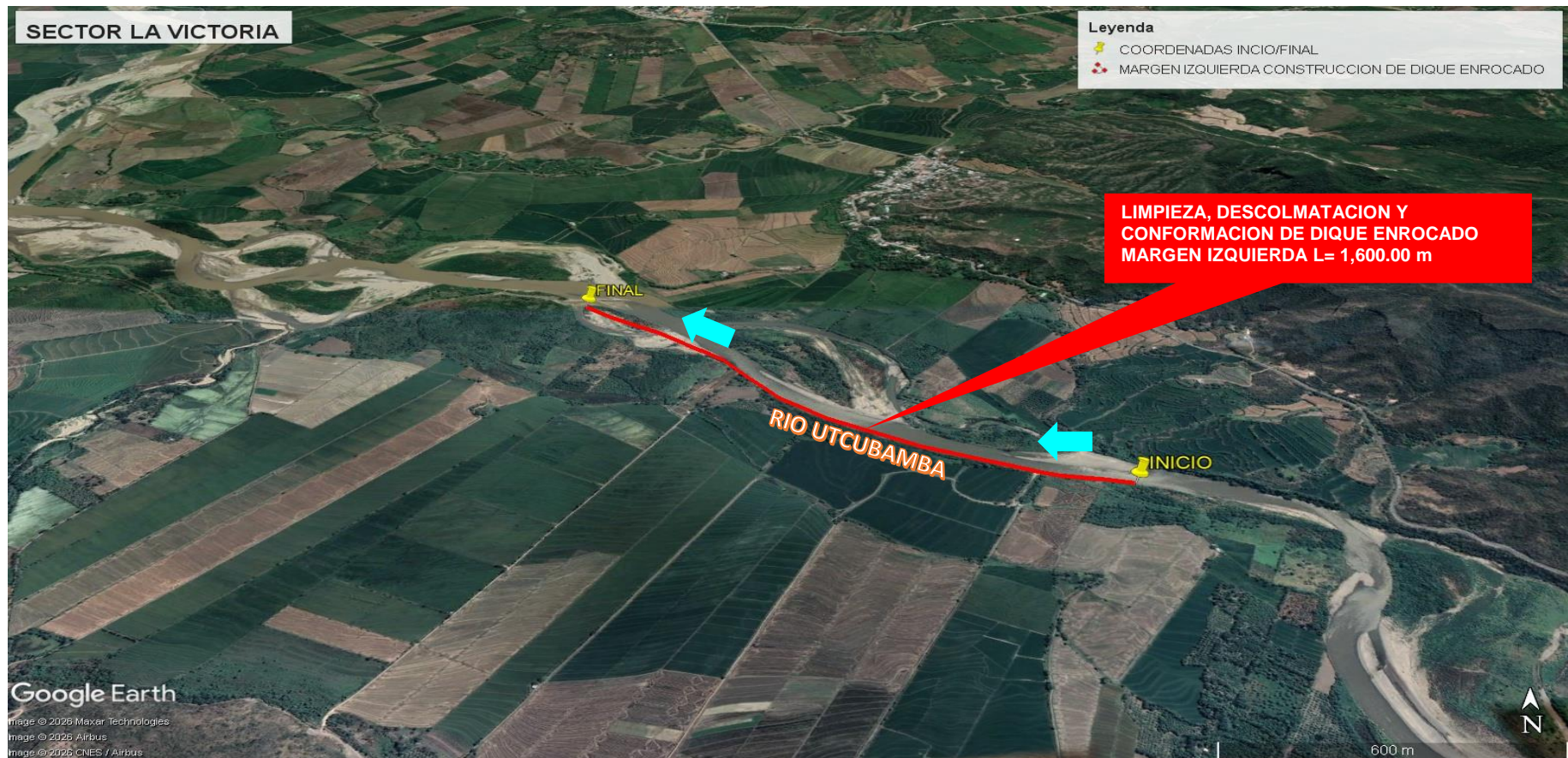

4.2 VISTA DE PERFIL

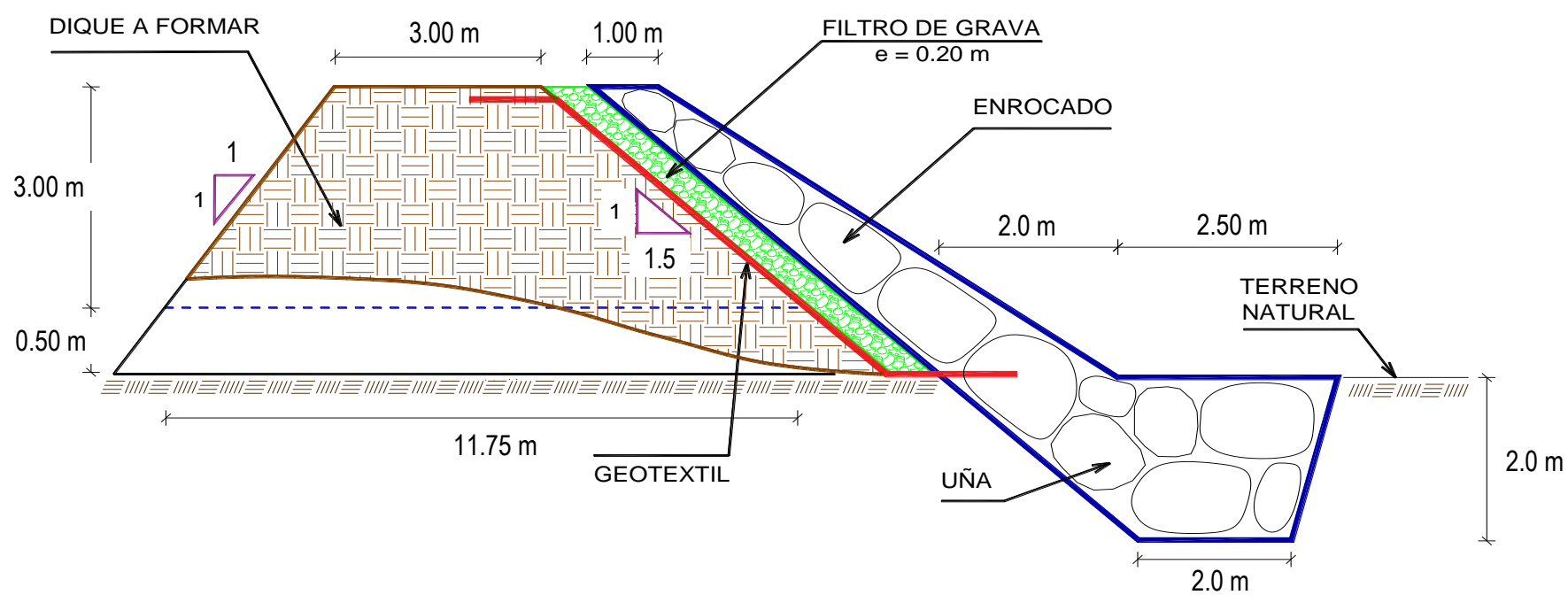

5. IMAGEN SATELITAL DE ZONA VULNERABLE (GOOGLE EARTH)

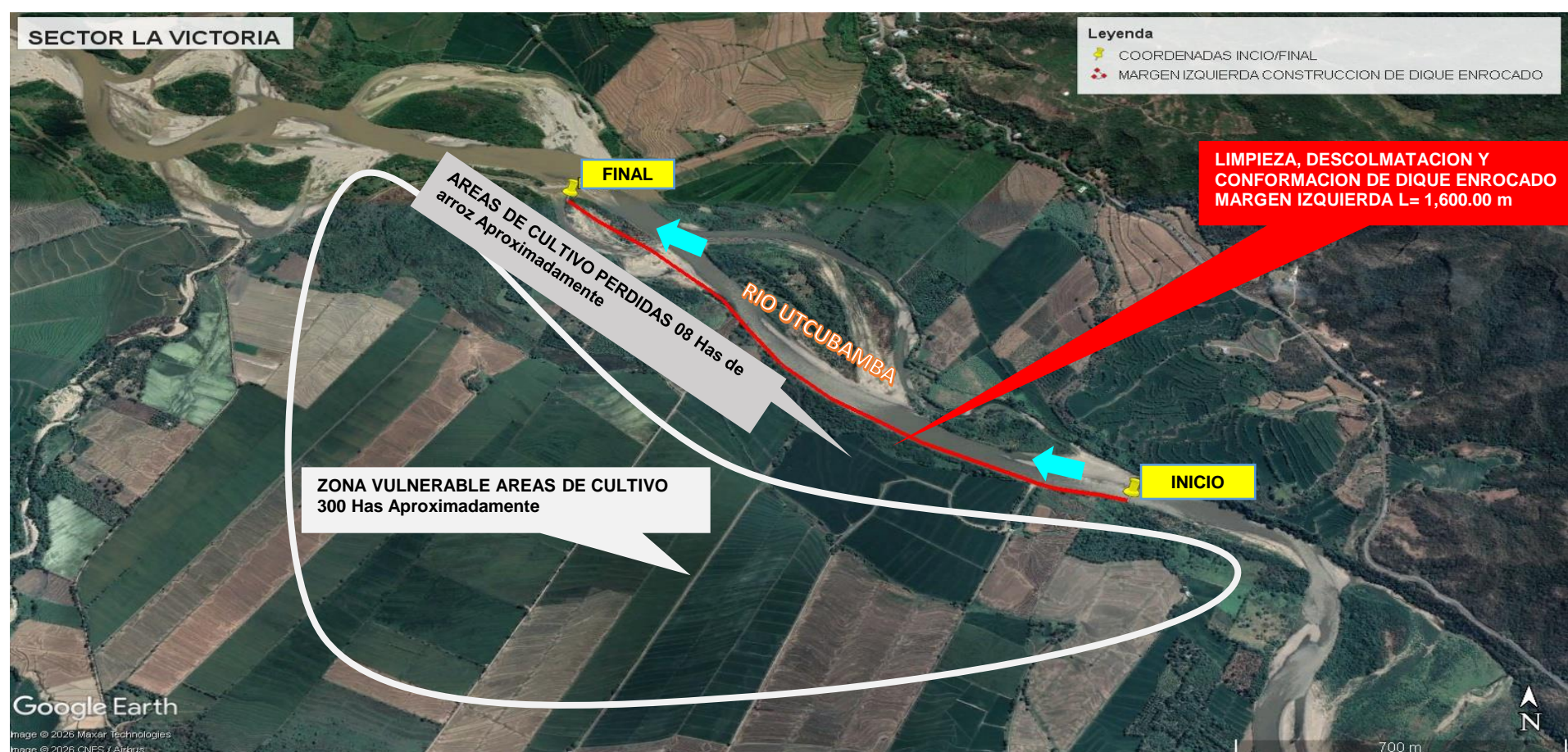



PERÚ

Ministerio
de Desarrollo Agrario
y Riego



6. PANEL FOTOGRÁFICO DE ZONA VULNERABLE



FIGURA N°01: SE OBSERVA CULTIVOS DE ARROZ EROSIONADOS POR MAXIMAS AVENIDAS PONIENDO EN RIESGO 300 HECTAREAS APROXIMADAMENTE



FIGURA N°02: SE OBSERVA LA MARGEN IZQUIERDA EROSIONADA PONIENDO EN RIESGO CULTIVOS EN EL SECTOR LA VICTORIA EN EL DISTRITO BAGUA GRANDE PROVINCIA DE UTCUBAMBA EN LA REGION AMAZONAS



FIGURA N°03: AREAS DE CULTIVO EN PELIGRO DONDE CONSTRUIRA DIQUE ENROCADO PARA PROTECCION DE CULTIVOS DE ARROZ



FIGURA N°04: SE OBSERVA EL TRAMO DONDE SE PROTEGERA LA MARGEN IZQUIERDA CON CONTRUCCION DE DIQUE CON ENROCADO SE TIENE UN TOTAL DE 08 HECTAREAS DE ARROZ PERIDAS POR EROSION E INUNDACION Y 300 HERCTAREAS EN RIESGO

7. PRESUPUESTO ESTIMADO:

ITEM	DESCRIPCIÓN	UND.	METRADO	PRECIO S/.	PARCIAL S/.
01	LIMPIEZA, DESCOLMATACIÓN Y CONSTRUCCION DE DIQUE ENROCADO EN LA MARGEN IZQUIERDA (L = 1,600.00 m)				
01.01	OBRAS PROVISIONALES				3,215.44
01.01.01	CASETA DE GUARDIANIA Y ALMACEN	m2	15.00	95.60	1,434.00
01.01.02	CARTEL INFORMATIVO DE LA ACTIVIDAD 3.60 x 4.80 m	und	1.00	1,781.44	1,781.44
01.02	OBRAS PRELIMINARES				42,369.72
01.02.01	MOVILIZACIÓN Y DESMOVILIZACIÓN DE MAQUINARIA	Vje	2.00	8,103.45	16,206.90
01.02.02	HABILITACION DE VIAS DE ACCESO	km	0.50	8,009.80	4,004.90
01.02.03	RAMPA DE INGRESO Y SALIDA A LA ZONA DE TRABAJO	m3	240.00	6.25	1,500.00
01.02.04	TRAZO Y REPLANTEO	KM	3.20	1,904.02	6,092.86
01.02.05	CONTROL TOPOGRAFICO	Km	3.20	2,908.61	9,307.55
01.02.05	DESVÍO DE RIO	m	250.00	21.03	5,257.50
01.03	MOVIMIENTO DE TIERRAS				1,271,805.00
01.03.02	LIMPIEZA Y DESCOLMATACIÓN DEL CAUCE	m3	57,600.00	7.59	437,184.00
01.03.03	DIQUE SEMICOMPACTADO CON MATERIAL PROPIO	m3	41,300.00	7.93	327,509.00
01.03.04	EXCAVACIÓN PARA UÑA DE ENROCADO	m3	10,400.00	10.59	110,136.00
01.03.05	PERFILADO Y REFINE EN TALUD DE DIQUE	m2	10,095.54	3.22	32,507.65
01.03.06	ELIMINACIÓN DE MATERIAL EXCEDENTE	m3	30,705.00	11.87	364,468.35
01.04	PROTECCIÓN CON ENROCADO				2,973,633.28
01.04.01	GEOTEXTIL NO TEJIDO DE 400 GR/M2 (INCLUYE SUMINISTRO E INSTALACION)	m2	10,416.00	15.23	158,635.68
01.04.02	SUMINISTRO, TRANSPORTE Y COLOCACION DE FILTRO DE GRAVA	m3	1,120.00	125.82	140,918.40
01.04.03	EXTRACCIÓN DE ROCAS CON EXPLOSIVOS PARA ENROCADO	m3	18,800.00	40.55	762,340.00
01.04.04	SELECCIÓN Y ACOPIO DE ROCAS	m3	18,800.00	15.45	290,460.00
01.04.05	CARGUÍO Y TRANSPORTE DE ROCAS	m3	18,800.00	71.09	1,336,492.00
01.04.06	ACOMODO DE ROCAS EN UÑA DE ENROCADO	m3	8,320.00	18.35	152,672.00
01.04.07	ACOMODO DE ROCAS EN TALUD DE ENROCADO	m3	6,720.00	19.66	132,115.20
1.05	FLETE TERRESTRE				15,000.00
01.05.01	FLETE TERRESTRE	glb	1.00	15,000.00	15,000.00
COSTO DIRECTO					4,306,023.44
GASTOS GENERALES					430,602.34
UTILIDAD					430,602.34
SUB TOTAL					5,167,228.12
IGV (18%)					930,101.06
TOTAL					6,097,329.19
SUPERVISIÓN					129,180.70
SEGUIMIENTO Y MONITOREO					43,060.23
FICHA DEFINITIVA					15,000.00
PRESUPUESTO TOTAL REFERENCIAL					6,284,570.12

SON : SEIS MILLONES DOSCIENTOS OCHENTA Y CUATRO MIL QUINIENTOS SETENTA CON 12/100 SOLES

8. CRONOGRAMA REFERENCIAL DE LA PROPUESTA TECNICA

ITEM	ACTIVIDAD	UND.	N° dias	PLAZO DE EJECUCION											
				MES 01				MES 02				MES 03			
				I	II	III	IV	I	II	III	IV	I	II	III	IV
1.00	LIMPIEZA, DESCOLMATACIÓN Y CONSTRUCCION DE DIQUE ENROCADO EN LA MARGEN IZQUIERDA (L = 1,600.00 m)														
1.01	OBRAS PROVISIONALES														
01.01.01	CASETA DE GUARDIANIA Y ALMACEN	m2	1.00												
01.01.02	CARTEL INFORMATIVO DE LA ACTIVIDAD 3.60 x 4.80 m	Und.	1.00												
1.02	OBRAS PRELIMINARES														
01.02.01	MOVILIZACIÓN Y DESMOVILIZACIÓN MAQUINARIA PESADA	Vje	2.00												
01.02.02	MANTENIMIENTO Y/O HABILITACION DE VIAS DE ACCESO	Km	1.00												
01.02.03	RAMPA DE INGRESO Y SALIDA A LA ZONA DE TRABAJO	m3	1.00												
01.02.04	TRAZO Y REPLANTEO	Km	6.00												
01.02.05	CONTROL TOPOGRAFICO	km	16.00												
01.02.06	DESVÍO DE RIO	m	1.00												
1.03	MOVIMIENTO DE TIERRAS														
01.03.01	LIMPIEZA Y DESCOLMATACIÓN DEL CAUCE	m3	34.00												
01.03.02	DIQUE SEMICOMPACTADO CON MATERIAL PROPIO	m3	25.00												
01.03.03	EXCAVACIÓN PARA UÑA DE ENROCADO	m3	30.00												
01.03.04	PERFILADO Y REFINE EN TALUD DE DIQUE	m2	8.00												
01.03.05	ELIMINACIÓN DE MATERIAL EXCEDENTE	m3	15.00												
1.04	PROTECCIÓN CON ENROCADO														
01.04.01	GEOTEXTIL NO TEJIDO DE 400 GR/M2 (INCLUYE SUMINISTRO E INSTALACION)	m2	20.00												
01.04.02	SUMINISTRO, TRANSPORTE Y COLOCACION DE FILTRO DE GRAVA	m3	5.00												
01.04.03	EXTRACCIÓN DE ROCAS CON EXPLOSIVOS PARA ENROCADO	m3	30.00												
01.04.04	SELECCIÓN Y ACOPIO DE ROCAS	m3	33.00												
01.04.05	CARGUÍO Y TRANSPORTE DE ROCAS	m3	37.00												
01.04.06	ACOMODO DE ROCAS EN UÑA DE ENROCADO	m3	28.00												
01.04.07	ACOMODO DE ROCAS EN TALUD DE ENROCADO	m3	24.00												
1.05	FLETE TERRESTRE														
01.05.01	FLETE TERRESTRE	glb													

ACTIVIDADES A REALIZAR PARA EL CUMPLIMIENTO DE LA PROPUESTA TECNICA REFERENCIAL

ITEM	ACTIVIDAD	MES 01				MES 02				MES 03				MES 04				MES 05			
		I	II	III	IV	I	II	III	IV	I	II	III	IV	I	II	III	IV	I	II	III	IV
01.01	FORMULACION DE FICHA TECNICA																				
01.02	CONTRATACION																				
01.03	EJECUCION																				
01.04	SUPERVISION																				
01.05	SEGUIMIENTO																				
01.06	LIQUIDACION																				

Fecha de elaboración de la ficha: 05/05/2026

NOTA : * LA PRESENTE FICHA TECNICA ES REFERENCIAL, RESPECTO AL PRESUPUESTO, METRADOS, COSTOS UNITARIOS E INSUMOS; DEBIENDO SER LA FICHA TECNICA DEFINITIVA LA QUE ESTABLEZCA EL PRESUPUESTO DE LA ACTIVIDAD U OBRA.

PRESUPUESTO REFERENCIAL DE LA PROPUESTA TECNICA

Actividad LIMPIEZA, DESCOLMATACIÓN Y CONSTRUCCION DE DIQUE ENROCADO EN LA MARGEN IZQUIERDA DEL RIO UTCUBAMBA, SECTOR LA VICTORIA, DISTRITO BAGUA GRANDE, PROVINCIA DE UTCUBAMBA, DEPARTAMENTO DE AMAZONAS

Lugar SECTOR LA VICTORIA, DISTRITO BAGUA GRANDE, PROVINCIA DE UTCUBAMBA, DEPARTAMENTO DE AMAZONAS

Fecha 05/05/2026

ITEM	DESCRIPCIÓN	UND.	METRADO	PRECIO S/.	PARCIAL S/.
01	LIMPIEZA, DESCOLMATACIÓN Y CONSTRUCCION DE DIQUE ENROCADO EN LA MARGEN IZQUIERDA (L = 1,600.00 m)				
01.01	OBRAS PROVISIONALES				3,215.44
01.01.01	CASETA DE GUARDIANIA Y ALMACEN	m2	15.00	95.60	1,434.00
01.01.02	CARTEL INFORMATIVO DE LA ACTIVIDAD 3.60 x 4.80 m	und	1.00	1,781.44	1,781.44
01.02	OBRAS PRELIMINARES				42,369.72
01.02.01	MOVILIZACIÓN Y DESMOVILIZACIÓN DE MAQUINARIA	Vje	2.00	8,103.45	16,206.90
01.02.02	HABILITACION DE VIAS DE ACCESO	km	0.50	8,009.80	4,004.90
01.02.03	RAMPA DE INGRESO Y SALIDA A LA ZONA DE TRABAJO	m3	240.00	6.25	1,500.00
01.02.04	TRAZO Y REPLANTEO	KM	3.20	1,904.02	6,092.86
01.02.05	CONTROL TOPOGRAFICO	Km	3.20	2,908.61	9,307.55
01.02.05	DESVÍO DE RIO	m	250.00	21.03	5,257.50
01.03	MOVIMIENTO DE TIERRAS				1,271,805.00
01.03.02	LIMPIEZA Y DESCOLMATACIÓN DEL CAUCE	m3	57,600.00	7.59	437,184.00
01.03.03	DIQUE SEMICOMPACTADO CON MATERIAL PROPIO	m3	41,300.00	7.93	327,509.00
01.03.04	EXCAVACIÓN PARA UÑA DE ENROCADO	m3	10,400.00	10.59	110,136.00
01.03.05	PERFILADO Y REFINE EN TALUD DE DIQUE	m2	10,095.54	3.22	32,507.65
01.03.06	ELIMINACIÓN DE MATERIAL EXCEDENTE	m3	30,705.00	11.87	364,468.35
01.04	PROTECCIÓN CON ENROCADO				2,973,633.28
01.04.01	GEOTEXTIL NO TEJIDO DE 400 GR/M2 (INCLUYE SUMINISTRO E INSTALACION)	m2	10,416.00	15.23	158,635.68
01.04.02	SUMINISTRO, TRANSPORTE Y COLOCACION DE FILTRO DE GRAVA	m3	1,120.00	125.82	140,918.40
01.04.03	EXTRACCIÓN DE ROCAS CON EXPLOSIVOS PARA ENROCADO	m3	18,800.00	40.55	762,340.00
01.04.04	SELECCIÓN Y ACOPIO DE ROCAS	m3	18,800.00	15.45	290,460.00
01.04.05	CARGUÍO Y TRANSPORTE DE ROCAS	m3	18,800.00	71.09	1,336,492.00
01.04.06	ACOMODO DE ROCAS EN UÑA DE ENROCADO	m3	8,320.00	18.35	152,672.00
01.04.07	ACOMODO DE ROCAS EN TALUD DE ENROCADO	m3	6,720.00	19.66	132,115.20
1.05	FLETE TERRESTRE				15,000.00
01.05.01	FLETE TERRESTRE	glb	1.00	15,000.00	15,000.00

COSTO DIRECTO	4,306,023.44
GASTOS GENERALES	430,602.34
UTILIDAD	430,602.34
SUB TOTAL	5,167,228.12
IGV (18%)	930,101.06
TOTAL	6,097,329.19
SUPERVISIÓN	129,180.70
SEGUIMIENTO Y MONITOREO	43,060.23
FICHA DEFINITIVA	15,000.00
PRESUPUESTO TOTAL REFERENCIAL	6,284,570.12

SON : SEIS MILLONES DOSCIENTOS OCHENTA Y CUATRO MIL QUINIENTOS SETENTA CON 12/100 SOLES

NOTA: EL PRESUPUESTO ES REFERENCIAL, DEBIENDO SER LA FICHA TECNICA DEFINITIVA LA QUE ESTABLEZCA EL PRESUPUESTO FINAL DE LA ACTIVIDAD U OBRA

PLANILLA GENERAL DE METRADOS REFERENCIAL DE LA PROPUESTA TECNICA

Actividad: LIMPIEZA, DESCOLMATACIÓN Y CONSTRUCCION DE DIQUE ENROCADO EN LA MARGEN IZQUIERDA DEL RIO UTCUBAMBA, SECTOR LA VICTORIA, DISTRITO BAGUA GRANDE, PROVINCIA DE UTCUBAMBA, DEPARTAMENTO DE AMAZONAS

Ubicación: SECTOR LA VICTORIA, DISTRITO BAGUA GRANDE, PROVINCIA DE UTCUBAMBA, DEPARTAMENTO DE AMAZONAS

Fecha : 05/05/2026

Item	Descripción	Unid.	Nro veces	Dimensiones			Parcial	Total
				Largo	Ancho	Altura		
1.00	LIMPIEZA, DESCOLMATACIÓN Y CONSTRUCCION DE DIQUE ENROCADO EN LA MARGEN IZQUIERDA (L = 1,600.00 m)							
1.01	OBRAS PROVISIONALES							
01.01.01	CASETA DE GUARDIANIA Y ALMACEN	m2	1.00	5.00	3.00		15.00	15.00
01.01.02	CARTEL INFORMATIVO DE LA ACTIVIDAD 3.60 x 4.80 m	Und.	1.00				1.00	1.00
1.02	OBRAS PRELIMINARES							
01.02.01	MOVILIZACIÓN Y DESMOVILIZACIÓN MAQUINARIA PESADA	Vje	2.00				2.00	2.00
01.02.02	MANTENIMIENTO Y/O HABILITACION DE VIAS DE ACCESO	Km	1.00	0.50			0.50	0.50
01.02.03	RAMPA DE INGRESO Y SALIDA A LA ZONA DE TRABAJO	m3		15.00	4.00	4.00	240.00	240.00
01.02.04	TRAZO Y REPLANTEO	Km	1.00					3.20
	LIMPIEZA Y DESCOLMATACION		1.00	1.60				
	DIQUE ENROCADO		1.00	1.60				
01.02.05	CONTROL TOPOGRAFICO	Km	1.00					3.20
	LIMPIEZA Y DESCOLMATACION		1.00	1.60				
	DIQUE ENROCADO		1.00	1.60				
01.02.06	DESVÍO DE RIO	M	1.00	250.00			250.00	250.00
1.03	MOVIMIENTO DE TIERRAS							
01.03.01	LIMPIEZA Y DESCOLMATACIÓN DEL CAUCE	m3	1.00	1,600.00	40.00	0.90	57,600.00	57,600.00
01.03.02	DIQUE SEMICOMPACTADO CON MATERIAL PROPIO	m3	1.00	1,600.00	7.38	3.50	41,300.00	41,300.00
					area			
01.03.03	EXCAVACIÓN PARA UÑA DE ENROCADO	m3	1.00	1,600.00	6.50		10,400.00	10,400.00
01.03.04	PERFILADO Y REFINE EN TALUD DE DIQUE	m2	1.00	1,600.00		6.31	10,095.54	10,095.54
						esponj		
01.03.05	ELIMINACIÓN DE MATERIAL EXCEDENTE	m3	1.00	26,700.00		1.15	30,705.00	30,705.00
1.04	PROTECCIÓN CON ENROCADO							
01.04.01	GEOTEXTIL NO TEJIDO DE 400 GR/M2 (INCLUYE SUMINISTRO E INSTALACION)	m2	1.00	1,600.00	6.51		10,416.00	10,416.00
01.04.02	SUMINISTRO, TRANSPORTE Y COLOCACION DE FILTRO DE GRAVA	m3	1.00	1,600.00	0.70		1,120.00	1,120.00
01.04.03	EXTRACCIÓN DE ROCAS CON EXPLOSIVOS PARA ENROCADO	m3			area			18,800.00
	Extracción de rocas para talud		1.00	1,600.00	5.25		8,400.00	
	Extracción de rocas para uña		1.00	1,600.00	6.50		10,400.00	
01.04.04	SELECCIÓN Y ACOPIO DE ROCAS	m3						18,800.00
	Selección y acopio de rocas para talud		1.00	1,600.00	5.25		8,400.00	
	Selección y acopio de rocas para uña		1.00	1,600.00	6.50		10,400.00	
01.04.05	CARGUÍO Y TRANSPORTE DE ROCAS	m3						18,800.00
	Carguío y transporte de rocas para talud		1.00	1,600.00	5.25		8,400.00	
	Carguío y transporte de rocas para uña		1.00	1,600.00	6.50		10,400.00	
01.04.06	ACOMODO DE ROCAS EN UÑA DE ENROCADO	m3						8,320.00
	Acomodo de rocas para uña de enrocado		1.00	1,600.00	6.50		8,320.00	
01.04.07	ACOMODO DE ROCAS EN TALUD DE ENROCADO	m3						6,720.00
	Acomodo de rocas para talud de enrocado		1.00	1,600.00	5.25		6,720.00	
1.05	FLETE TERRESTRE							
01.05.01	FLETE TERRESTRE	glb	1.00				1.00	1.00

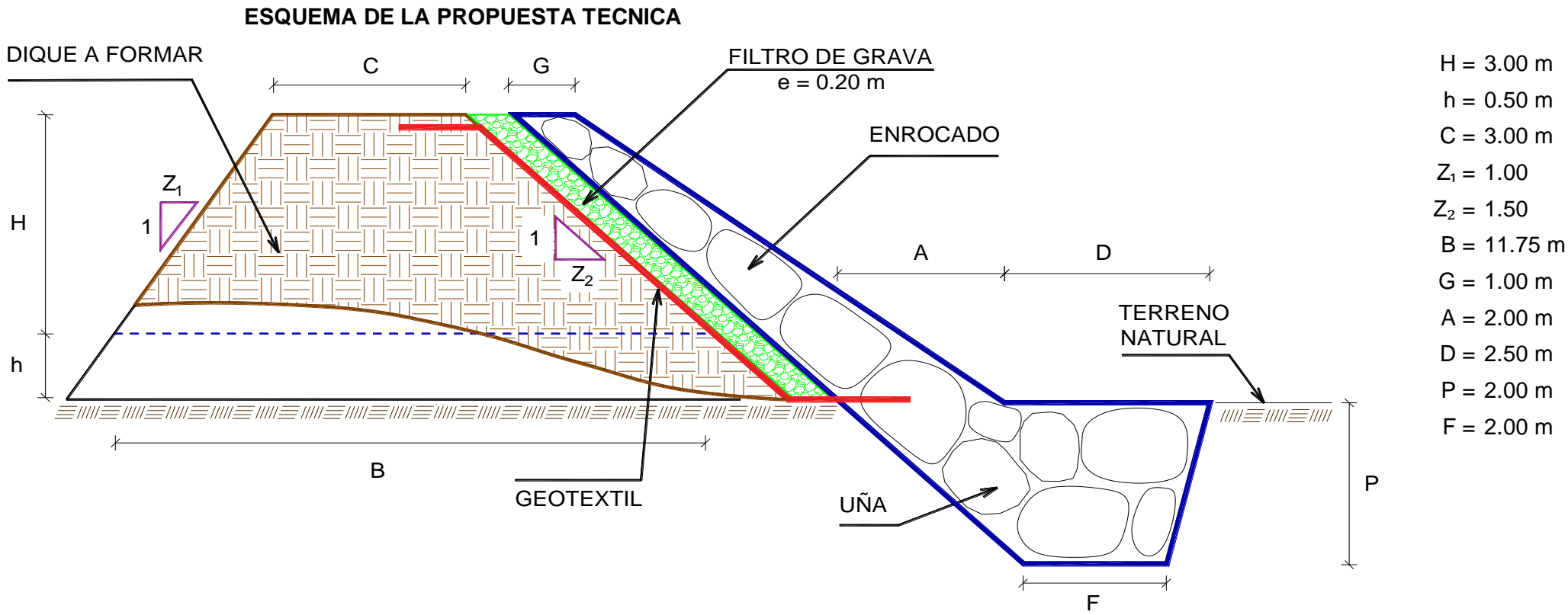

% de vacios en el enrocado = 20%

NOTA: LOS METRADOS SON REFERENCIALES, DEBIENDO SER LA FICHA TECNICA DEFINITIVA LA QUE ESTABLEZCA LOS VALORES FINALES, DE ACUERDO AL PLANTEAMIENTO ESTRUCTURAL

ANALISIS DE COSTOS UNITARIOS REFERENCIAL DE LA PROPUESTA TECNICA

Presupuesto: LIMPIEZA, DESCOLMATACIÓN Y CONSTRUCCION DE DIQUE ENROCADO EN LA MARGEN IZQUIERDA DEL RIO UTCUBAMBA, SECTOR LA VICTORIA, DISTRITO BAGUA GRANDE, PROVINCIA DE UTCUBAMBA, DEPARTAMENTO DE AMAZONAS

Lugar: SECTOR LA VICTORIA, DISTRITO BAGUA GRANDE, PROVINCIA DE UTCUBAMBA, DEPARTAMENTO DE AMAZONAS

Fecha: 05/05/2026

Partida	01.01	CASETA DE GUARDIANIA Y/O ALMACEN				
Rendimiento	m2/DIA	20.0000	EQ. 20.0000	Costo unitario directo por : m2		95.60
Código	Descripción Recurso	Unidad	Cuadrilla	Cantidad	Precio S/.	Parcial S/.
Mano de Obra						
0101010003	OPERARIO	hh	1.0000	0.4000	28.94	11.58
0101010004	OFICIAL	hh	1.0000	0.4000	22.68	9.07
0101010005	PEON	hh	1.0000	0.4000	20.54	8.22
						28.87
Materiales						
02041200010005	CLAVOS PARA MADERA CON CABEZA I	kg		0.2500	6.59	1.65
0204180008	CALAMINA GALVANIZADA e=0.14 mm	m2		0.8000	11.60	9.28
0231010001	MADERA TORNILLO	p2		6.0000	7.00	42.00
02310500010007	TRIPLAY LUPUNA E= 6 mm	m2		0.7500	17.24	12.93
						65.86
Equipos						
0301010006	HERRAMIENTAS MANUALES	%mo		3.0000	28.87	0.87
						0.87
Partida	01.02	CARTEL DE IDENTIFICACION DE ACTIVIDAD				
Rendimiento	und/DIA	1.0000	EQ. 1.0000	Costo unitario directo por : und		1,781.44
Código	Descripción Recurso	Unidad	Cuadrilla	Cantidad	Precio S/.	Parcial S/.
Mano de Obra						
0101010003	OPERARIO	hh	1.0000	8.0000	28.94	231.52
0101010005	PEON	hh	2.0000	16.0000	20.54	328.64
						560.16
Materiales						
02041200010009	CLAVOS PARA MADERA CON CABEZA I	kg		2.0000	6.71	13.42
0207030001	HORMIGON	m3		0.4800	40.00	19.20
0213010001	CEMENTO PORTLAND TIPO I (42.5 kg)	bol		1.2000	26.55	31.86
0231010001	MADERA TORNILLO	p2		70.0000	7.00	490.00
02901500260004	GIGANTOGRAFIA SEGUN DISEÑO	und		1.0000	650.00	650.00
						1,204.48
Equipos						
0301010006	HERRAMIENTAS MANUALES	%mo		3.0000	560.16	16.80
						16.80
Partida	02.01	MOVILIZACION Y DESMOVILIZACION DE MAQUINARIAS Y EQUIPOS				
Rendimiento	glb/DIA	1.0000	EQ. 1.0000	Costo unitario directo por : glb		8,103.45
Código	Descripción Recurso	Unidad	Cuadrilla	Cantidad	Precio S/.	Parcial S/.
Mano de Obra						
0101010005	PEON	hh	6.0000	48.0000	20.54	985.92
						985.92
Equipos						
0301010006	HERRAMIENTAS MANUALES	%mo		3.0000	985.92	29.58
03012200010004	CAMION PLATAFORMA 4 x 6 300 HP 15 hm		0.7500	6.0000	326.80	1,960.80
0301220011	CAMION SEMI TRAYLER 6 x4 330 HP 35 hm		1.8750	15.0000	341.81	5,127.15
						7,117.53

Partida	02.02		HABILITACION DE CAMINO DE ACCESO			
Rendimiento	km/DIA	0.8000	EQ. 0.8000		Costo unitario directo por : km	8,009.80
Código	Descripción Recurso	Unidad	Cuadrilla	Cantidad	Precio S/.	Parcial S/.
Mano de Obra						
0101010004	OFICIAL	hh	1.0000	10.0000	22.68	226.80
0101010005	PEON	hh	1.0000	10.0000	20.54	205.40
						432.20
Equipos						
03011800020002	TRACTOR DE ORUGAS DE 300-330 HP	hm	1.0000	10.0000	757.76	7,577.60
						7,577.60
Partida	02.03		RAMPAS DE ACCESO A LA ACTIVIDAD			
Rendimiento	m3/DIA	1,000.0000	EQ. 1,000.0000		Costo unitario directo por : m3	6.25
Código	Descripción Recurso	Unidad	Cuadrilla	Cantidad	Precio S/.	Parcial S/.
Mano de Obra						
0101010005	PEON	hh	1.0000	0.0080	20.54	0.16
0101010010	OFICIAL (CONTROLADOR)	hh	0.1000	0.0008	22.68	0.02
						0.18
Equipos						
0301010006	HERRAMIENTAS MANUALES	%mo		3.0000	0.18	0.01
03011800020002	TRACTOR DE ORUGAS DE 300-330 HP	hm	1.0000	0.0080	757.76	6.06
						6.07
Partida	02.04		TRAZO Y REPLANTEO			
Rendimiento	km/DIA	0.5000	EQ. 0.5000		Costo unitario directo por : km	1,904.02
Código	Descripción Recurso	Unidad	Cuadrilla	Cantidad	Precio S/.	Parcial S/.
Mano de Obra						
0101010003	OPERARIO	hh	0.1000	1.6000	28.94	46.30
0101010005	PEON	hh	0.5000	8.0000	20.54	164.32
0101030000	TOPOGRAFO	hh	1.0000	16.0000	30.08	481.28
01010300030003	AYUDANTE DE TOPOGRAFIA	hh	0.5000	8.0000	22.68	181.44
						873.34
Materiales						
02040300010043	FIERRO 3/8"	var		0.5000	27.47	13.74
0213010001	CEMENTO PORTLAND TIPO I (42.5 kg)	bol		3.6000	26.55	95.58
02130300010003	YESO BOLSA 25 kg	bol		3.0000	20.00	60.00
0231040001	ESTACAS DE MADERA	und		50.0000	4.65	232.50
0240020001	PINTURA ESMALTE	gal		0.3500	60.17	21.06
						422.88
Equipos						
0301000014	MIRAS	día	2.0000	4.0000	17.36	69.44
0301000015	JALONES	día	4.0000	8.0000	14.96	119.68
0301000022	ESTACION TOTAL	he	1.0000	16.0000	24.53	392.48
0301010006	HERRAMIENTAS MANUALES	%mo		3.0000	873.34	26.20
						607.80
Partida	02.05		CONTROL TOPOGRAFICO			
Rendimiento	km/DIA	0.2000	EQ. 0.2000		Costo unitario directo por : km	2,908.61
Código	Descripción Recurso	Unidad	Cuadrilla	Cantidad	Precio S/.	Parcial S/.
Mano de Obra						
0101010004	OFICIAL	hh	0.1000	4.0000	22.68	90.72
0101010005	PEON	hh	0.5000	20.0000	20.54	410.80
0101030000	TOPOGRAFO	hh	1.0000	40.0000	30.08	1,203.20
01010300030003	AYUDANTE DE TOPOGRAFIA	hh	0.2500	10.0000	22.68	226.80
						1,931.52
Materiales						
02130300010003	YESO BOLSA 25 kg	bol		3.0000	20.00	60.00
0231040001	ESTACAS DE MADERA	und		50.0000	4.65	232.50
0240020001	PINTURA ESMALTE	gal		0.2500	60.17	15.04
						307.54
Equipos						
0301000023	NIVEL TOPOGRAFICO	hm	1.0000	40.0000	15.29	611.60
0301010006	HERRAMIENTAS MANUALES	%mo		3.0000	1,931.52	57.95
						669.55

Partida	02.06		DESVIO DE CAUCE DE RIO			
Rendimiento	m/DIA	320.0000	EQ. 320.0000		Costo unitario directo por : m	21.03
Código	Descripción Recurso	Unidad	Cuadrilla	Cantidad	Precio S/.	Parcial S/.
Mano de Obra						
0101010003	OPERARIO	hh	1.0000	0.0250	28.94	0.72
0101010004	OFICIAL	hh	0.5000	0.0125	22.68	0.28
0101010005	PEON	hh	2.0000	0.0500	20.54	1.03
						2.03
Equipos						
0301010006	HERRAMIENTAS MANUALES	%mo		3.0000	2.03	0.06
03011800020002	TRACTOR DE ORUGAS DE 300-330 HP	hm	1.0000	0.0250	757.76	18.94
						19.00
Partida	03.01		LIMPIEZA Y DESCOLMATACIÓN DE CAUCE DE RIO			
Rendimiento	m3/DIA	850.0000	EQ. 850.0000		Costo unitario directo por : m3	7.59
Código	Descripción Recurso	Unidad	Cuadrilla	Cantidad	Precio S/.	Parcial S/.
Mano de Obra						
0101010003	OPERARIO	hh	1.0000	0.0094	28.94	0.27
0101010005	PEON	hh	1.0000	0.0094	20.54	0.19
						0.46
Equipos						
0301010006	HERRAMIENTAS MANUALES	%mo		3.0000	0.46	0.01
03011800020002	TRACTOR DE ORUGAS DE 300-330 HP	hm	1.0000	0.0094	757.76	7.12
						7.13
Partida	03.02		DIQUE SEMICOMPACTADO C/ MAQUINARIA CON MATERIAL PROPIO			
Rendimiento	m3/DIA	810.0000	EQ. 810.0000		Costo unitario directo por : m3	7.93
Código	Descripción Recurso	Unidad	Cuadrilla	Cantidad	Precio S/.	Parcial S/.
Mano de Obra						
0101010005	PEON	hh	1.0000	0.0099	20.54	0.20
0101010010	OFICIAL (CONTROLADOR)	hh	1.0000	0.0099	22.68	0.22
						0.42
Equipos						
0301010006	HERRAMIENTAS MANUALES	%mo		3.0000	0.42	0.01
03011800020002	TRACTOR DE ORUGAS DE 300-330 HP	hm	1.0000	0.0099	757.76	7.50
						7.51
Partida	03.03		EXCAVACION DE UÑA PARA DIQUE			
Rendimiento	m3/DIA	350.0000	EQ. 350.0000		Costo unitario directo por : m3	10.59
Código	Descripción Recurso	Unidad	Cuadrilla	Cantidad	Precio S/.	Parcial S/.
Mano de Obra						
0101010004	OFICIAL	hh	1.0000	0.0229	22.68	0.52
0101010005	PEON	hh	1.0000	0.0229	20.54	0.47
						0.99
Equipos						
0301010006	HERRAMIENTAS MANUALES	%mo		5.0000	0.99	0.05
03011700010007	EXCAVADORA SOBRE ORUGAS 170 - 2' hm		1.0000	0.0229	417.13	9.55
						9.60
Partida	03.04		PERFILADO Y REFINE EN TALUD DE DIQUE			
Rendimiento	m2/DIA	1,200.0000	EQ. 1,200.0000		Costo unitario directo por : m2	3.22
Código	Descripción Recurso	Unidad	Cuadrilla	Cantidad	Precio S/.	Parcial S/.
Mano de Obra						
0101010004	OFICIAL	hh	1.0000	0.0067	22.68	0.15
0101010005	PEON	hh	2.0000	0.0133	20.54	0.27
						0.42
Equipos						
0301010006	HERRAMIENTAS MANUALES	%mo		3.0000	0.42	0.01
03011700010007	EXCAVADORA SOBRE ORUGAS 170 - 2' hm		1.0000	0.0067	417.13	2.79
						2.80

Partida	03.05		ELIMINACION DE MATERIAL EXCEDENTE D=5 km			
Rendimiento	m3/DIA	1,200.0000	EQ. 1,200.0000		Costo unitario directo por : m3	11.87
Código	Descripción Recurso	Unidad	Cuadrilla	Cantidad	Precio S/.	Parcial S/.
Mano de Obra						
0101010005	PEON	hh	1.0000	0.0067	20.54	0.14
0101010010	OFICIAL (CONTROLADOR)	hh	0.1000	0.0007	22.68	0.02
						0.16
Equipos						
03011600010005	CARGADOR SOBRE LLANTAS DE 200 - : hm		1.0000	0.0067	320.60	2.15
0301220010	CAMION VOLQUETE 6 x 4 330HP15 M3	hm	4.0000	0.0267	358.17	9.56
						11.71
Partida	04.01		GEOTEXTIL NO TEJIDO DE 400 GR/M2 (INCLUYE SUMINISTRO E INSTALACION)			
Rendimiento	m2/DIA	400.0000	EQ. 400.0000		Costo unitario directo por : m2	15.23
Código	Descripción Recurso	Unidad	Cuadrilla	Cantidad	Precio S/.	Parcial S/.
Mano de Obra						
0101010003	OPERARIO	hh	1.0000	0.0200	28.94	0.58
0101010004	OFICIAL	hh	1.0000	0.0200	22.68	0.45
0101010005	PEON	hh	4.0000	0.0800	20.54	1.64
						2.67
Materiales						
0210020009	GEOTEXTIL NO TEJIDO MACTEX MT200	m2		1.0500	11.89	12.48
						12.48
Equipos						
0301010006	HERRAMIENTAS MANUALES	%mo		3.0000	2.67	0.08
						0.08
Partida	04.02		SUMINISTRO, TRANSPORTE Y COLOCACION DE FILTRO DE GRAVA			
Rendimiento	m3/DIA	250.0000	EQ. 250.0000		Costo unitario directo por : m3	125.82
Código	Descripción Recurso	Unidad	Cuadrilla	Cantidad	Precio S/.	Parcial S/.
Mano de Obra						
0101010005	PEON	hh	62.5000	2.0000	20.54	41.08
0101010010	OFICIAL (CONTROLADOR)	hh	3.1250	0.1000	22.68	2.27
						43.35
Materiales						
0207010012	GRAVA SELECCIONADA 2-6 MM3	m3		1.1000	70.00	77.00
						77.00
Equipos						
0301010006	HERRAMIENTAS MANUALES	%mo		3.0000	43.35	1.30
03011700010007	EXCAVADORA SOBRE ORUGAS 170 - 2: hm		0.3125	0.0100	417.13	4.17
						5.47
Partida	04.03		EXTRACCION DE ROCA C/EXPLOSIVOS			
Rendimiento	m3/DIA	200.0000	EQ. 200.0000		Costo unitario directo por : m3	40.55
Código	Descripción Recurso	Unidad	Cuadrilla	Cantidad	Precio S/.	Parcial S/.
Mano de Obra						
0101010007	PERFORISTA	hh	2.0000	0.0800	30.95	2.48
0101010010	OFICIAL (CONTROLADOR)	hh	1.0000	0.0400	22.68	0.91
0101010011	AYUDANTE DE PERFORISTA	hh	2.0000	0.0800	29.30	2.34
01020100000013	TECNICO (AUTORIZADO x DISCAMEC)	hh	1.0000	0.0400	31.99	1.28
						7.01
Materiales						
0255100001	DINAMITA AL 65%	kg		0.2500	7.31	1.83
0255100009	MECHA L DE SEGURIDAD IMPERMEABLE	m		1.0000	15.00	15.00
0255100010	FULMINANTE	und		1.0000	4.00	4.00
0290230059	BARRENO DE 7/8" x 5 HP	und		0.0170	92.00	1.56
						22.39
Equipos						
0301010006	HERRAMIENTAS MANUALES	%mo		5.0000	7.01	0.35
03011400020002	MARTILLO NEUMATICO DE 29 kg	hm	2.0000	0.0800	6.22	0.50
03011400060005	COMPRESORA NEUMATICA 196 HP 600 hm		1.0000	0.0400	257.61	10.30
						11.15

Partida	04.04		SELECCION Y ACOPIO DE ROCA EN CANTERA			
Rendimiento	m3/DIA	250.0000	EQ. 250.0000		Costo unitario directo por : m3	15.45
Código	Descripción Recurso	Unidad	Cuadrilla	Cantidad	Precio S/.	Parcial S/.
Mano de Obra						
0101010004	OFICIAL	hh	1.0000	0.0320	22.68	0.73
0101010005	PEON	hh	2.0000	0.0640	20.54	1.31
						2.04
Equipos						
0301010006	HERRAMIENTAS MANUALES	%mo		3.0000	2.04	0.06
03011700010007	EXCAVADORA SOBRE ORUGAS 170 - 2: hm		1.0000	0.0320	417.13	13.35
						13.41
Partida	04.05		CARGUIO Y TRANSPORTE DE ROCAS			
Rendimiento	m3/DIA	200.0000	EQ. 200.0000		Costo unitario directo por : m3	71.09
Código	Descripción Recurso	Unidad	Cuadrilla	Cantidad	Precio S/.	Parcial S/.
Mano de Obra						
0101010004	OFICIAL	hh	1.0000	0.0400	22.68	0.91
						0.91
Equipos						
0301010006	HERRAMIENTAS MANUALES	%mo		5.0000	0.91	0.05
03011600010005	CARGADOR SOBRE LLANTAS DE 200 - : hm		1.0000	0.0400	320.60	12.82
0301220010	CAMION VOLQUETE 6 x 4 330HP15 M3	hm	4.0000	0.1600	358.17	57.31
						70.18
Partida	04.06		ACOMODO DE ROCAS EN UÑA			
Rendimiento	m3/DIA	300.0000	EQ. 300.0000		Costo unitario directo por : m3	18.35
Código	Descripción Recurso	Unidad	Cuadrilla	Cantidad	Precio S/.	Parcial S/.
Mano de Obra						
0101010005	PEON	hh	4.0000	0.1067	20.54	2.19
0101010010	OFICIAL (CONTROLADOR)	hh	1.0000	0.0267	22.68	0.61
						2.80
Equipos						
0301010006	HERRAMIENTAS MANUALES	%mo		3.0000	2.80	0.08
03011700010006	EXCAVADORA SOBRE ORUGAS 325 HP	hm	1.0000	0.0267	579.26	15.47
						15.55
Partida	04.07		ACOMODO DE ROCA SOBRE TALUD DE DIQUE			
Rendimiento	m3/DIA	280.0000	EQ. 280.0000		Costo unitario directo por : m3	19.66
Código	Descripción Recurso	Unidad	Cuadrilla	Cantidad	Precio S/.	Parcial S/.
Mano de Obra						
0101010005	PEON	hh	4.0000	0.1143	20.54	2.35
0101010010	OFICIAL (CONTROLADOR)	hh	1.0000	0.0286	22.68	0.65
						3.00
Equipos						
0301010006	HERRAMIENTAS MANUALES	%mo		3.0000	3.00	0.09
03011700010006	EXCAVADORA SOBRE ORUGAS 325 HP	hm	1.0000	0.0286	579.26	16.57
						16.66
Partida	05.01		FLETE TERRESTRE			
Rendimiento	glb/DIA		EQ.		Costo unitario directo por : glb	15,000.00
Código	Descripción Recurso	Unidad	Cuadrilla	Cantidad	Precio S/.	Parcial S/.
Materiales						
0203020002	FLETE TERRESTRE	glb		1.0000	15,000.00	15,000.00
						15,000.00

NOTA: LOS ANALISIS DE COSTOS UNITARIOS SON REFERENCIALES, DEBIENDO SER LA FICHA TECNICA DEFINITIVA LA QUE DETERMINE LOS COSTOS UNITARIOS FINALES

Precios y cantidades de recursos requeridos por tipo

Presupuesto: LIMPIEZA, DESCOLMATACIÓN Y CONSTRUCCION DE DIQUE ENROCADO EN LA MARGEN IZQUIERDA DEL RIO UTCUBAMBA, SECTOR LA VICTORIA, DISTRITO BAGUA GRANDE, PROVINCIA DE UTCUBAMBA, DEPARTAMENTO DE AMAZONAS

Lugar: SECTOR LA VICTORIA, DISTRITO BAGUA GRANDE, PROVINCIA DE UTCUBAMBA, DEPARTAMENTO DE AMAZONAS

Fecha: 05/05/2026

Código	Recurso	Unidad	Cantidad	Precio S/.	Parcial S/.
MANO DE OBRA					
0101010003	OPERARIO	hh	775.1300	28.94	22,432.26
0101010004	OFICIAL	hh	1,894.6451	22.68	42,970.55
0101010005	PEON	hh	7,687.8045	20.54	157,907.50
0101010007	PERFORISTA	hh	1,504.0000	30.95	46,548.80
0101010010	OFICIAL (CONTROLADOR)	hh	1,708.8915	22.68	38,757.66
0101010011	AYUDANTE DE PERFORISTA	hh	1,504.0000	29.30	44,067.20
0101030000	TOPOGRAFO	hh	179.2000	30.08	5,390.34
01010300030003	AYUDANTE DE TOPOGRAFIA	hh	57.6000	22.68	1,306.37
01020100000013	TECNICO (AUTORIZADO x DISCAMEC)	hh	752.0000	31.99	24,056.48
					383,437.16
MATERIALES					
0203020002	FLETE TERRESTRE	glb	1.0000	15,000.00	15,000.00
02040300010043	FIERRO 3/8"	var	1.6000	27.47	43.95
02041200010005	CLAVOS PARA MADERA CON CABEZA DE 3"	kg	3.7500	6.59	24.71
02041200010009	CLAVOS PARA MADERA CON CABEZA DE 2" A 4"	kg	2.0000	6.71	13.42
0204180008	CALAMINA GALVANIZADA e=0.14 mm	m2	12.0000	11.60	139.20
0207010012	GRAVA SELECCIONADA 2-6 MM3	m3	1,232.0000	70.00	86,240.00
0207030001	HORMIGON	m3	0.4800	40.00	19.20
0210020009	GEOTEXTIL NO TEJIDO MACTEX MT200	m2	10,936.8000	11.89	130,038.55
0213010001	CEMENTO PORTLAND TIPO I (42.5 kg)	bol	12.7200	26.55	337.72
02130300010003	YESO BOLSA 25 kg	bol	19.2000	20.00	384.00
0231010001	MADERA TORNILLO	p2	160.0000	7.00	1,120.00
0231040001	ESTACAS DE MADERA	und	320.0000	4.65	1,488.00
02310500010007	TRIPLAY LUPUNA E= 6 mm	m2	11.2500	17.24	193.95
0240020001	PINTURA ESMALTE	gal	1.9200	60.17	115.53
0255100001	DINAMITA AL 65%	kg	4,700.0000	7.31	34,357.00
0255100009	MECHA L DE SEGURIDAD IMPERMEABLE BLANCA	m	18,800.0000	15.00	282,000.00
0255100010	FULMINANTE	und	18,800.0000	4.00	75,200.00
02901500260004	GIGANTOGRAFIA SEGUN DISEÑO	und	1.0000	650.00	650.00
0290230059	BARRENO DE 7/8" x 5 HP	und	319.6000	92.00	29,403.20
					656,768.43
EQUIPOS					
0301000014	MIRAS	día	12.8000	17.36	222.21
0301000015	JALONES	día	25.6000	14.96	382.98
0301000022	ESTACION TOTAL	he	51.2000	24.53	1,255.94
0301000023	NIVEL TOPOGRAFICO	hm	128.0000	15.29	1,957.12
0301010006	HERRAMIENTAS MANUALES	%mo			13,417.88
03011400020002	MARTILLO NEUMATICO DE 29 kg	hm	1,504.0000	6.22	9,354.88
03011400060005	COMPRESORA NEUMATICA 196 HP 600 - 690 PCM	hm	752.0000	257.61	193,722.72
03011600010005	CARGADOR SOBRE LLANTAS DE 200 - 250 HP 4. yd3	hm	957.7235	320.60	307,046.15
03011700010006	EXCAVADORA SOBRE ORUGAS 325 HP	hm	414.3360	579.26	240,008.27
03011700010007	EXCAVADORA SOBRE ORUGAS 170 - 250 HP 1	hm	918.6001	417.13	383,175.66
03011800020002	TRACTOR DE ORUGAS DE 300-330 HP	hm	963.4800	757.76	730,086.60
03012200010004	CAMION PLATAFORMA 4 x 6 300 HP 19 tn	hm	12.0000	326.80	3,921.60
0301220010	CAMION VOLQUETE 6 x 4 330HP15 M3	hm	3,827.8235	358.17	1,371,011.54
0301220011	CAMION SEMI TRAYLER 6 x4 330 HP 35 TN	hm	30.0000	341.81	10,254.30
					3,265,817.85
				Total	S/.
					4,306,023.44

CRONOGRAMA REFERENCIAL DE LA PROPUESTA TECNICA

Actividad

LIMPIEZA, DESCOLMATACIÓN Y CONSTRUCCION DE DIQUE ENROCADO EN LA MARGEN IZQUIERDA DEL RIO UTCUBAMBA, SECTOR LA VICTORIA, DISTRITO BAGUA GRANDE, PROVINCIA DE UTCUBAMBA, DEPARTAMENTO DE AMAZONAS

Ubicación

SECTOR LA VICTORIA, DISTRITO BAGUA GRANDE, PROVINCIA DE UTCUBAMBA, DEPARTAMENTO DE AMAZONAS

Fecha

05/05/2026

ITEM	ACTIVIDAD	UND.	N° días	PLAZO DE EJECUCION											
				MES 01				MES 02				MES 03			
				I	II	III	IV	I	II	III	IV	I	II	III	
1.00	LIMPIEZA, DESCOLMATACIÓN Y CONSTRUCCION DE DIQUE ENROCADO EN LA MARGEN IZQUIERDA (L = 1,600.00 m)														
1.01	OBRAS PROVISIONALES														
01.01.01	CASETA DE GUARDIANIA Y ALMACEN	m2	1.00												
01.01.02	CARTEL INFORMATIVO DE LA ACTIVIDAD 3.60 x 4.80 m	Und.	1.00												
1.02	OBRAS PRELIMINARES														
01.02.01	MOVILIZACIÓN Y DESMOVILIZACIÓN MAQUINARIA PESADA	Vje	2.00												
01.02.02	MANTENIMIENTO Y/O HABILITACION DE VIAS DE ACCESO	Km	1.00												
01.02.03	RAMPA DE INGRESO Y SALIDA A LA ZONA DE TRABAJO	m3	1.00												
01.02.04	TRAZO Y REPLANTEO	Km	6.00												
01.02.05	CONTROL TOPOGRAFICO	km	16.00												
01.02.06	DESVÍO DE RIO	m	1.00												
1.03	MOVIMIENTO DE TIERRAS														
01.03.01	LIMPIEZA Y DESCOLMATACIÓN DEL CAUCE	m3	34.00												
01.03.02	DIQUE SEMICOMPACTADO CON MATERIAL PROPIO	m3	25.00												
01.03.03	EXCAVACIÓN PARA UÑA DE ENROCADO	m3	30.00												
01.03.04	PERFILADO Y REFINE EN TALUD DE DIQUE	m2	8.00												
01.03.05	ELIMINACIÓN DE MATERIAL EXCEDENTE	m3	15.00												
1.04	PROTECCIÓN CON ENROCADO														
01.04.01	GEOTEXTIL NO TEJIDO DE 400 GR/M2 (INCLUYE SUMINISTRO E INSTALACION)	m2	20.00												
01.04.02	SUMINISTRO, TRANSPORTE Y COLOCACION DE FILTRO DE GRAVA	m3	5.00												
01.04.03	EXTRACCIÓN DE ROCAS CON EXPLOSIVOS PARA ENROCADO	m3	30.00												
01.04.04	SELECCIÓN Y ACOPIO DE ROCAS	m3	33.00												
01.04.05	CARGUÍO Y TRANSPORTE DE ROCAS	m3	37.00												
01.04.06	ACOMODO DE ROCAS EN UÑA DE ENROCADO	m3	28.00												
01.04.07	ACOMODO DE ROCAS EN TALUD DE ENROCADO	m3	24.00												
1.05	FLETE TERRESTRE														
01.05.01	FLETE TERRESTRE	glb													



CRONOGRAMA DE ACTIVIDADES PARA EL CUMPLIMIENTO DE OBRA

Actividad : LIMPIEZA, DESCOLMATACIÓN Y CONSTRUCCION DE DIQUE ENROCADO EN LA MARGEN IZQUIERDA DEL RIO UTCUBAMBA, SECTOR LA VICTORIA, DISTRITO BAGUA GRANDE, PROVINCIA DE UTCUBAMBA, DEPARTAMENTO DE AMAZONAS

Ubicación
SECTOR LA VICTORIA, DISTRITO BAGUA GRANDE, PROVINCIA DE UTCUBAMBA, DEPARTAMENTO DE AMAZONAS

FECHA 05/05/2026

ITEM	ACTIVIDAD	MES 01				MES 02				MES 03				MES 04				MES 05			
		I	II	III	IV	I	II	III	IV	I	II	III	IV	I	II	III	IV	I	II	III	IV
01.01	FORMULACION DE FICHA TECNICA																				
01.02	CONTRATACION																				
01.03	EJECUCION																				
01.04	SUPERVISION																				
01.05	SEGUIMIENTO																				
01.06	LIQUIDACION																				

Profesional de la ALA que ha elaborado
la ficha técnica referencial

Administrador de La
Administración Local Del Agua

Profesional Designado
Por La AAA

Director de La Autoridad
Administrativa Del Agua



PERÚ

Ministerio
de Desarrollo Agrario
y Riego



MAQUINARIA QUE SE EMPLEARÁ EN LA ACTIVIDAD

TIEMPO A LA ACTIVIDAD = 2.00 Hr

TIEMPO A LA CANTERA = 1.50 Hr

TIPO DE MÁQUINA	CANT. (UND)	TIEMPO HORAS (IDA Y VUELTA)
VEHÍCULOS TRANSPORTABLES		
TRACTOR DE ORUGAS DE 140-160 HP	2	8.0
EXCAVADORA SOBRE ORUGAS 170-250 HP, 1.10-2.75 Yd3	2	8.0
CAMION PLATAFORMA 4 X 2 122 HP 8 ton	1	3.0
VEHÍCULOS AUTO TRANSPORTABLES		
CAMION VOLQUETE DE 15 m3	7	28.0
CAMION CISTERNA 4 X 2 (AGUA) 122 HP 2,000 gl	1	4.0
CARGADOR SOBRE LLANTAS DE 125-155 HP 3 yd3	2	8.0